



الحاسبات والنظم المتقدمة



توازن لطباعة الشيكات والحوالات البنكية



المقدمة

من أهم الأسس لمتابعة الشيكات والحوالات البنكية استخدام نظام مبسط وقوي يحتوي على جزئيات مباشرة تخدم عملائكم بشكل سريع ويعتمد عليها.

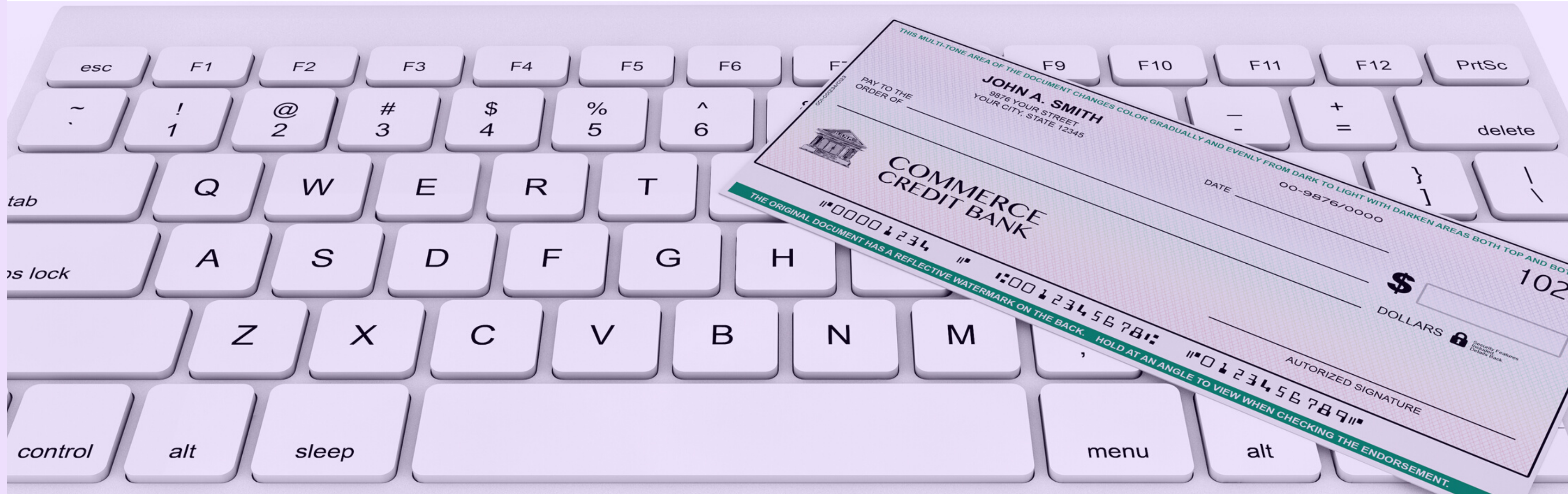

الجزئيات الأساسية



جزئية المستخدمين

إضافة أو تعديل جميع بيانات المستخدمين المتعاملين مع شركاتكم.

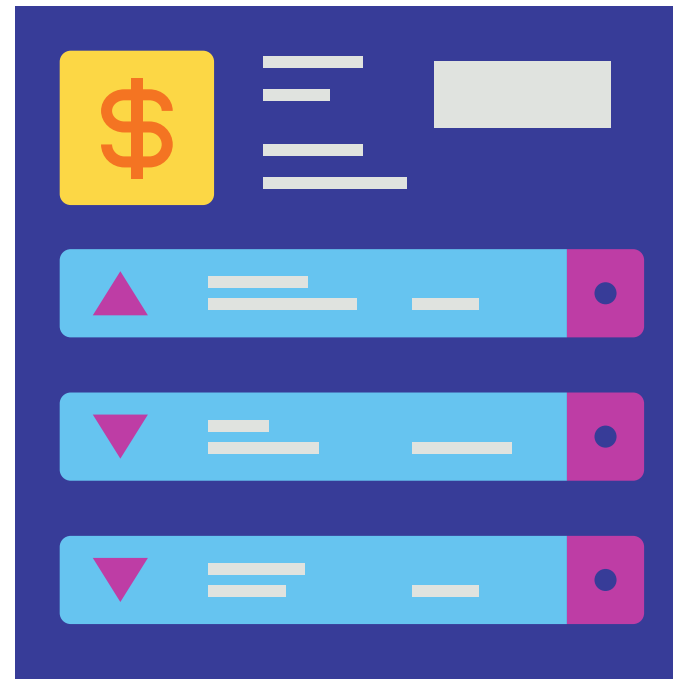

جزئية الحسابات البنكية

إمكانية إضافة جميع الحسابات البنكية وإسنادها لشركة معينة.



جزئية الشركات

إضافة عدد لا محدود من الشركات التابعة لنشاطكم بحيث تكون اللبنة الأساسية لإنشاء نماذج الشبكات والحوالات البنكية.

جزئية البنوك

- إضافة عدد لا محدود من البنوك.
- إضافة عدد لا محدود من نماذج الشيكات والحوالات والصرف النقدي لبنك محدد وإسنادها لشركة معينة.
- إمكانية تصميم النماذج بشكل سهل وسريع والتعديل عليها.
- إمكانية طباعة الشكل التجريبي للنموذج قبل اعتماده.
- إمكانية التحكم بحجم ونوع الخط والاحداثيات لكل عنصر من عناصر النموذج.



جزئية صرف الدفعات

- 01 تحرير الشيكات والحوالات
والدفعات النقدية.
- 02 تحديد لغة طباعة الشيكات
والحوالات (عربي، إنجليزي)
- 03 طباعة الشيكات والحوالات
والدفعات النقدية على النماذج
المخصصة لها.
- 04 إمكانية البحث السريع والشامل
عن أي معلومة بأي محدد ولأي
فترة.



تقارير إجمالية

| | Mar | Apr | May | Jun | Jul | Aug | Sep | Oct | Nov |
|------|----------|----------|---------|----------|----------|----------|----------|----------|----------|
| 1.75 | 56 | 8.25 | 3.25 | 5.25 | 8.39 | 1.7 | 9.02 | 1.12 | 14.38 |
| 9 | 3 | 10 | 25.6 | 12.59 | 17.98 | 15.26 | 129.85 | 74.42 | 11.2 |
| 0.02 | 18.44 | 20.77 | 5.86 | 3.96 | 5.6 | 1 | 0 | 6.5 | 11.5 |
| 0 | 3 | 1.5 | 4 | 0.37 | 0 | 0.5 | 11 | 2.24 | 11.5 |
| 1.11 | 0 | 0.5 | 0 | 0 | 0 | 0 | 0 | 22.06 | 2.24 |
| 1.13 | 2.7 | 53.32 | 2.36 | 0.3 | 1.21 | 1.7 | 22.06 | 2.24 | 2.24 |
| 1.81 | 9964.9 | 9964.76 | 1106 | 13945.79 | 14851.18 | 17625.5 | 19138.99 | 20234.06 | 20234.06 |
| 1.96 | 149.99 | 211.18 | 54.51 | 453.65 | 229.93 | 59.97 | 139.96 | 299.93 | 299.93 |
| 0.65 | 13359.77 | 14016.76 | 1194.89 | 12901.21 | 12625.01 | 13686.73 | 213.05 | 12941.58 | 12941.58 |
| 0.57 | 925.61 | 1232.46 | 1046.6 | 1152.52 | 1210.19 | 2180.86 | 2100 | 1938.61 | 1938.61 |
| 0.89 | 2990.29 | 3408.59 | 445.21 | 3400 | 2956.12 | 3779.39 | 825.32 | 3003.2 | 3003.2 |
| 0.52 | 340.83 | 445.02 | 491.75 | 442.9 | 443.92 | 603 | 774.39 | 696.84 | 696.84 |
| 0.23 | 8953.85 | 8323.28 | 228.76 | 5744.81 | 4654.11 | 6468.39 | 6983.6 | 6088.4 | 6088.4 |
| 2.9 | 1675.65 | 1859.25 | 78.12 | 1914.77 | 1830.85 | 2268.69 | 165.45 | 2480.94 | 2480.94 |
| 0.67 | 911.7 | 860.27 | 13.35 | 979.59 | 847.94 | 1067.62 | 1163.01 | 1107.32 | 1107.32 |
| 0.45 | 482.46 | 561 | 5.83 | 515.79 | 558.06 | 645.75 | 549 | 589.68 | 589.68 |
| 0.55 | 419.47 | 390.96 | 39.2 | 403.78 | 402.73 | 329.75 | 367.56 | 313.65 | 313.65 |
| 9.8 | 57.72 | 80.6 | 4.7 | 87.88 | 35.36 | 74 | 85.28 | 56.68 | 56.68 |
| 0.08 | 1.24 | 0.99 | 0.25 | 17.86 | 1.88 | 3.70 | 1.3 | 0.71 | 0.71 |
| 0.75 | 1 | 0.75 | 0.25 | 0.25 | 1.88 | 3.70 | 2.5 | 2.5 | 2.5 |
| 0.74 | 196.66 | 313.82 | 14 | 191.87 | 172.88 | 153.71 | 794.06 | 738.56 | 738.56 |
| 0.24 | 173.81 | 308 | 22.03 | 191.87 | 172.88 | 153.71 | 794.06 | 738.56 | 738.56 |
| 0.2 | 0.2 | 0.2 | 14.44 | 0 | 20.7 | 0.19 | 0 | 7.47 | 7.47 |
| 0.35 | 30.8 | 16.55 | 23.4 | 30.25 | 28.35 | 45.7 | 28.85 | 28.85 | 28.85 |
| 0.33 | 20.33 | 15.4 | 15.92 | 29.29 | 18.99 | 44.92 | 88.48 | 88.48 | 88.48 |
| 0.98 | 7 | 7.9 | 1.26 | 0.62 | 1.72 | 35.5 | 238.59 | 205.46 | 205.46 |

تقارير تفصيلية

التقارير

مركز التكنولوجيا



الحاسبات والنظم والمتقدمة

www.acs.net.sa

البريد الإلكتروني

info@acs.net.sa

أرقام التواصل

القصيم

هاتف : +966 16 361 0050

جوال: +966551132581

الرياض

جوال: +966507843211

